

TUMAČ PLANSKOG ZNAKOVLJA

GRANICE

GRANICA OBUHVATA PLANA

NAMJENA POVRŠINA

(I) GOSPODARSKA NAMJENA - PROIZVODNA

(K) GOSPODARSKA NAMJENA - POSLOVNA

(Z) ZAŠTITNE ZELENE POVRŠINE

(RD) POVRŠINE ZA GOSPODARENJE OTPADOM
RD - reciklažno dvorište

(IS) POVRŠINE INFRASTRUKTURNIH SUSTAVA
IS1 - trafostanica

PROMETNE POVRŠINE

CESTOVNI PROMET

AUTOCESTA

ZAŠTITNI POJAS AUTOCESTE

ULICE

UVJETI GRADNJE

MAKSIMALNI GRADEVINSKI PRAVAC

GRADIVI DIO

PODRUČJA EKOLOŠKE MREŽE / NATURA 2000

MINIMALNA UDALENOST SADRŽAJA U ZONI
OD ULAZA U ČOČINU JAMU

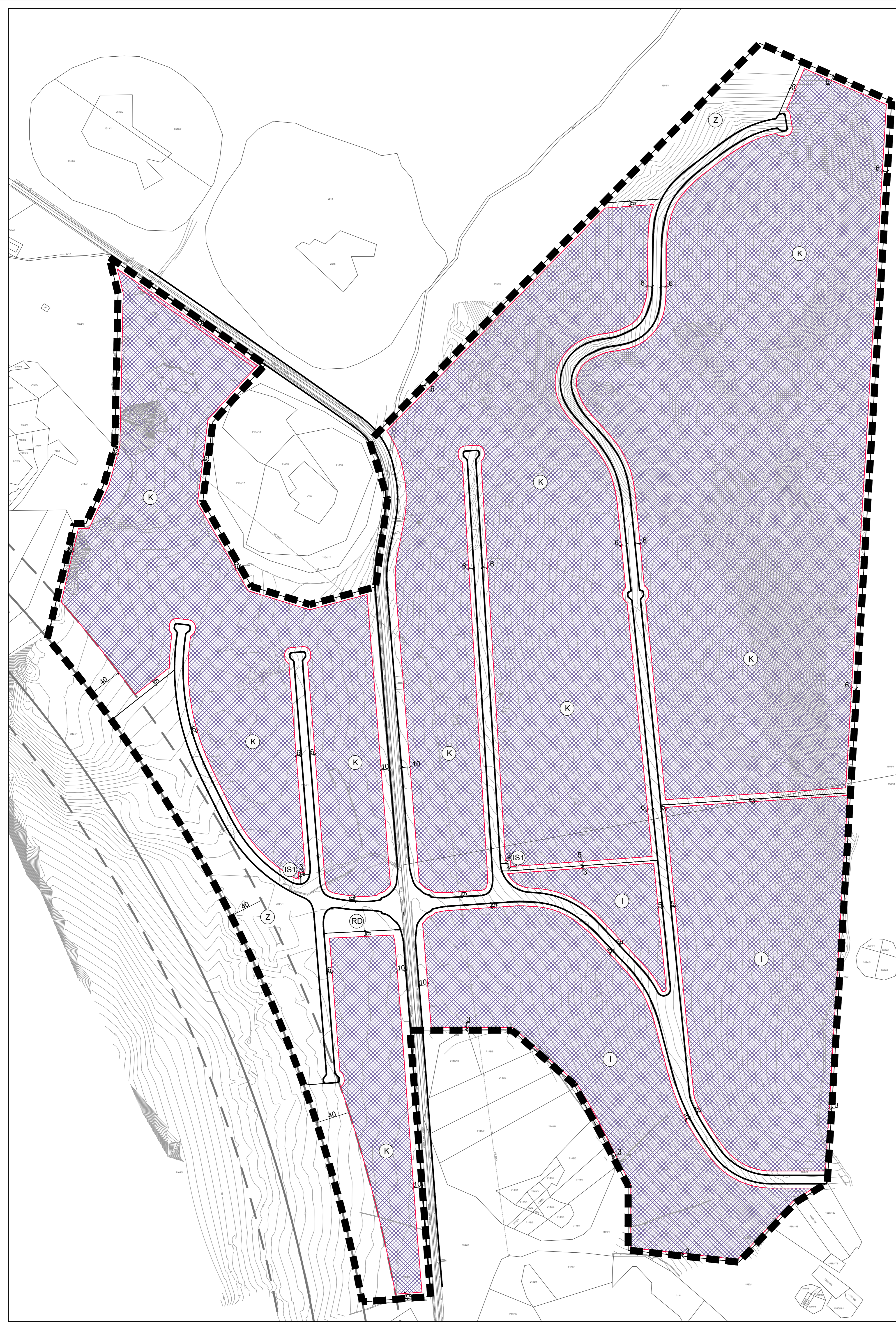

Županija: Dubrovačko - neretvanska Općina: Kula Norinska Naziv prostornog plana: II. IZMJENE I DOPUNE UPU PODUZETNIČKE ZONE NOVA SELA II Naziv kartografskog prikaza: NAČIN I UVJETI GRADNJE	
Broj kartografskog prikaza: 4. Odluka o izradi: Službeni glasnik Dubrovačko-neretvanske županije 5/23 Javna rasprava objavljena: U Slobodnoj Dalmaciji, 23.11.2023. Pečat tijela odgovornog za provođenje javne rasprave:	Mjerilo kartografskog prikaza: 1:2000 Odluka o donošenju: Službeni glasnik Dubrovačko-neretvanske županije 22/23 Javni uvid održan: od 24.11.2023. do 1.12.2023. Odgovorna osoba za provođenje javne rasprave: Meri Doko, dipl.iur.
Pravna osoba koja je izradila plan:	AKTERACIJA Akteracija d.o.o. - Zagreb
Pečat pravne osobe koja je izradila plan:	Odgovorna osoba: Ivan Kapović, mag.ing.arch.
Odgovorni voditelj:	Ivan Kapović, mag.ing.arch.
Stručni tim u izradi plana: Ivan Kapović, mag.ing.arch. Nina Kelava, dipl.ing.arch. Petar Cigetić, struč.spec.ing.aedif.	Predsjednik Općinskog vijeća: Nikola Batinić, dipl.oec.
Pečat Općinskog vijeća:	Pečat nadležnog tijela:
Istovjetnost ovog plana s izvornikom ojerava:	Pečat nadležnog tijela: